

CREPS Provence-Alpes
Côte d'Azur
Sud

Site d'Aix-en-Provence

Sport Complex Aix-en-Provence

Stages
d'entraînement

Séminaires et
formations

Stages de
cohésion de groupe

*Seminars
Training center
Group cohesion internship*



FENCING
ESCRIME

DES ÉQUIPEMENTS SPÉCIFIQUES

SPECIFIC FACILITIES

Sur le site d'Aix-en-Provence

Salle d'escrime / 675 m² - 15 pistes règlementaires
Fencing / 675 m² – 15 regulatory lanes

Une salle de musculation entièrement équipée
Fully equipped weight

140 lits répartis dans 75 chambres
140 beds divided between 75 rooms

Restaurant et salle privatisée
Restaurant with private room

Une piste d'athlétisme de 250 mètres, 6 couloirs A
running Track 250m 6 lanes

Deux gymnases «parquet» multi-fonction
Two multifunctional hardwood floor rooms

Un terrain de beach-volley
A beach-volley court

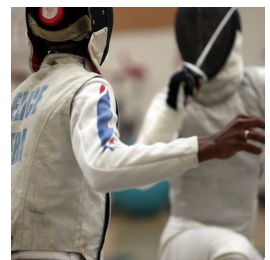

Le site d'Aix-en-Provence bénéficie d'un environnement naturel et urbain, de 13 hectares, à proximité du centre-ville

The Aix-en-Provence Site benefits from a natural and urban environment, of 13 hectares, close to the city center

Salles de soins, balnéothérapie, permanences de médecins, kinésithérapeutes, diététicien, ...

Treatment rooms, balneotherapy, permanence of doctors, physical therapists, dietician, ...

Parking de 200 places

Fermé de 22h à 6h

Parking - 200 spots available

Private parking, closed from 10 p.m. to 6 a.m.

Montagne Sainte-Victoire

Environ 10 km du CREPS

«Sainte-Victoire» Mountain

10 km / approx. 6 miles from CREPS.



Toute l'équipe sera ravie de vous accueillir au sein du CREPS!
All the team will be delighted to welcome you at the CREPS!



COMMENT S'Y RENDRE ?

How to get there?

**Gare TGV à 15 mn (3h de Paris),
Aéroport de Marseille à 25 mn
(1h de Paris)**

**Le site est au croisement des autoroutes :
Lyon – Nice – Gap – Marseille.**

*TGV Station 15 mins (3 hours from Paris)
Marseille Airport 25 mins away
(1 hour from Paris)
The site is at the intersection of
autoroutes: Lyon – Nice – Gap – Marseille.*

CONTACT

Département du sport de haut niveau
Sport performance department
dshn-aix@creps-paca.sports.gouv.fr
+33 4 42 93 80 00

Accueil
Reception
reservation.aix@creps-paca.sports.gouv.fr
+33 4 42 93 80 00

www.creps-paca.fr

**Découvrez en ligne une
visite virtuelle présentant
les infrastructures !**

*Discover online a virtual
tour presenting all the
infrastructures!*

CREPS Provence-Alpes-Côte d'Azur
Site d'Aix-en-Provence
62, chemin du Viaduc
CS 70445
13098
Aix-en-Provence